

# A - A

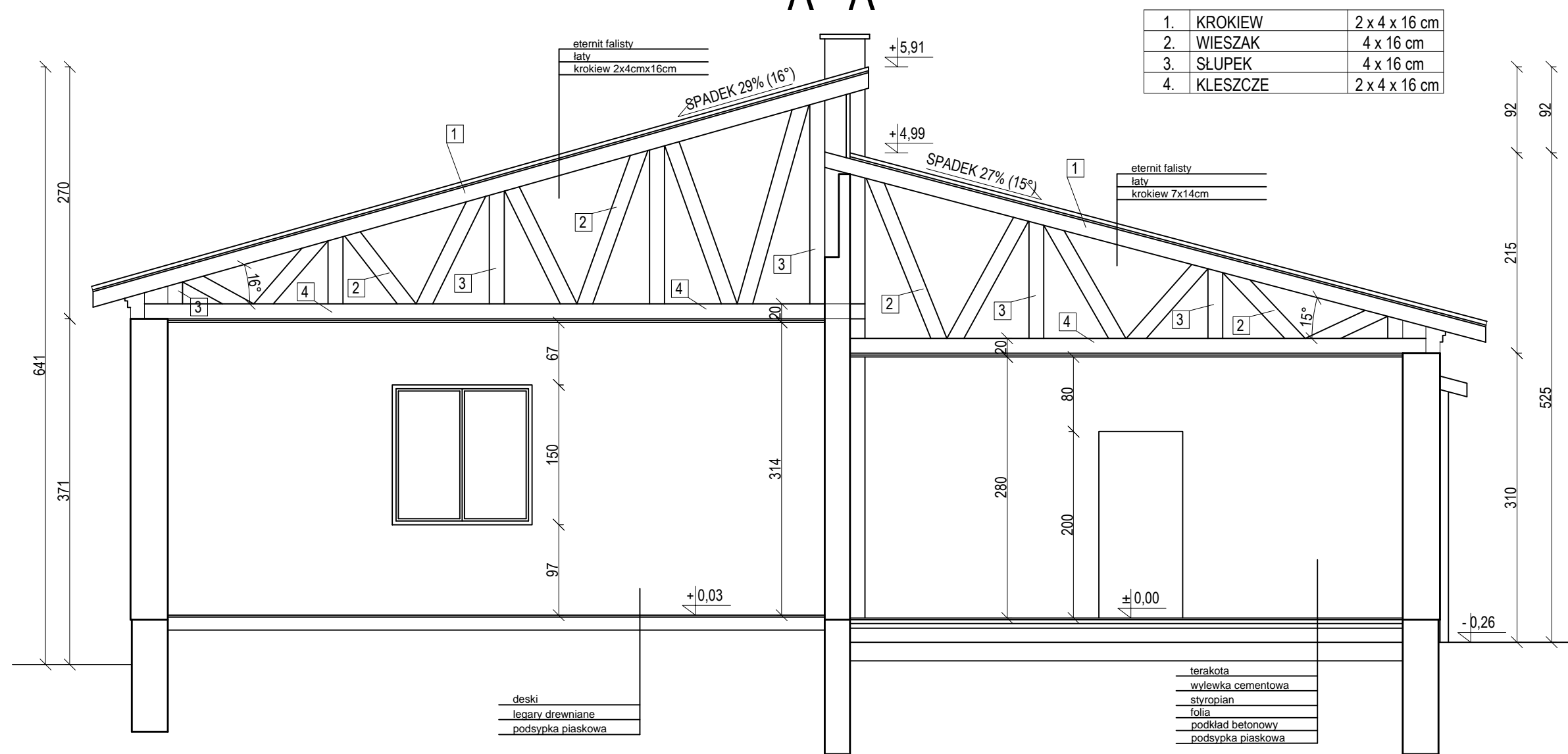

|    |          |               |
|----|----------|---------------|
| 1. | KROKIEW  | 2 x 4 x 16 cm |
| 2. | WIESZAK  | 4 x 16 cm     |
| 3. | SŁUPEK   | 4 x 16 cm     |
| 4. | KLESZCZE | 2 x 4 x 16 cm |

|   |  |           |  |   |        |         |
|---|--|-----------|--|---|--------|---------|
| Projekt:<br>PRZEBUDOWA BUDYNKU OCHOTNICZEJ STRAŻY POŻARNEJ W OSIEKU | Skala<br>1:50  | Nr Rys. 2 | Opracowanie  | Projektant  | podpis | Data    |
| Rysunek: PRZEKRÓJ A - A<br>INWENTARYZACJA                           | Adres budowy:<br>OBRĘB OSIEK<br>GMINA ZAWIDZ<br>DZIAŁKA NR 212/2 |           | BIURO PROJEKTOWE<br>Kostrzewski Marek<br>Antoniewo 7, 09-135 Siemiatkowo | Imię i Nazwisko inż. Andrzej Wesolowski<br>uprawnienia budowlane nr: 37/Wa/73<br>IZBA: MAZ/BO/1333/01<br>specjalność konstrukcyjno-inżynierska, |        | 11.2019 |